# PLAN DE PRECOMMERCIALISATION




C - Façade Sud ech : 1/500

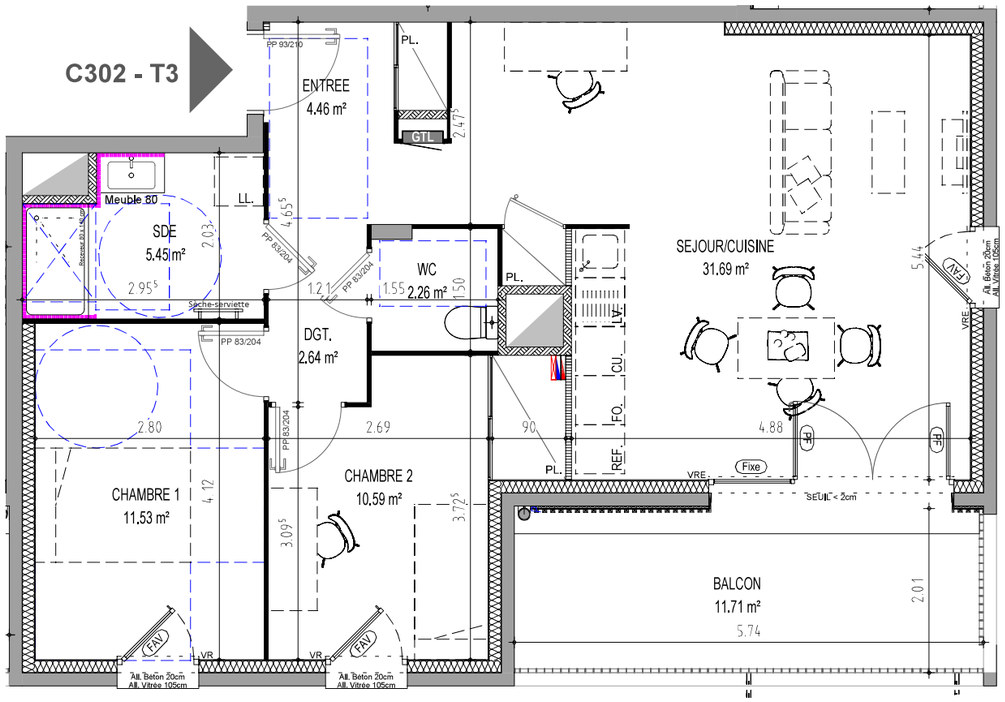


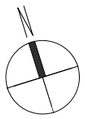

0 1 2 3 4 5 m

Nota: La configuration précise et la mesurage des lots seront établis ultérieurement. Des modifications sont suceptibles d'être apportées à ce plan en fonction des nécessités techniques de la réalisation tant en ce concerne les dimensions libres que les équipements.Les surfaces et les côtes sont approximatives et peuvent varier de plus ou moins 5%. Les retombées, poutres, soffites, faux plafonds, canalisation, radiateur ne sont pas systématiquement représentés. Les indications d'équipements en pointillé matérialisent leur positionnement pour la mise en place, par exemple, de renforts dans les cloisons. Comme les plantations, les équipements en pointillé ne sont pas contractuels.

17

**C302** | LOGEMENT ACCESSION

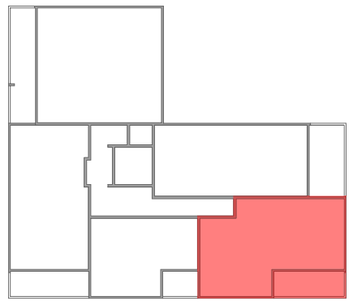



*PLAN DE REPERAGE, Bâtiment C ech.1/500*

| N° | TYPE | BÂT | NIVEAU |
|---|---|---|---|
| C302 | T3 | C | R+3 |

## SURFACES HABITABLES

| | |
|---|---|
| ENTREE | 4.46 m² |
| SEJOUR/CUISINE | 31.69 m² |
| CHAMBRE 1 | 11.53 m² |
| CHAMBRE 2 | 10.59 m² |
| SDB | 5.45 m² |
| WC | 2.26 m² |
| DGT. | 2.64 m² |
| **TOTAL** | 68.63 m² |
| BALCON | 11.71 m² |

*Nota : La surface des placards est incluse dans celle des pièces attenantes*

## LEGENDE

| | | | |
|---|---|---|---|
| REF. | Réfrigérateur | PF. | Porte-fenêtre |
| CU. | Cuisinière | FAV. | Fenêtre allège vitré |
| LV. | Lave vaisselle | VRE | Volet roulant électrique |
| LL. | Lave linge | | Sèche-serviette |
| GTL | Tableau d'abonné | | |
| PL. | Placard | | |

HSP inférieure à 2,50m

Retombée de poutre apparente

Faïence

Commercialisé par

home line

Format : **A3**

Date d'édition : **24/05/2023** | Indice : **1**