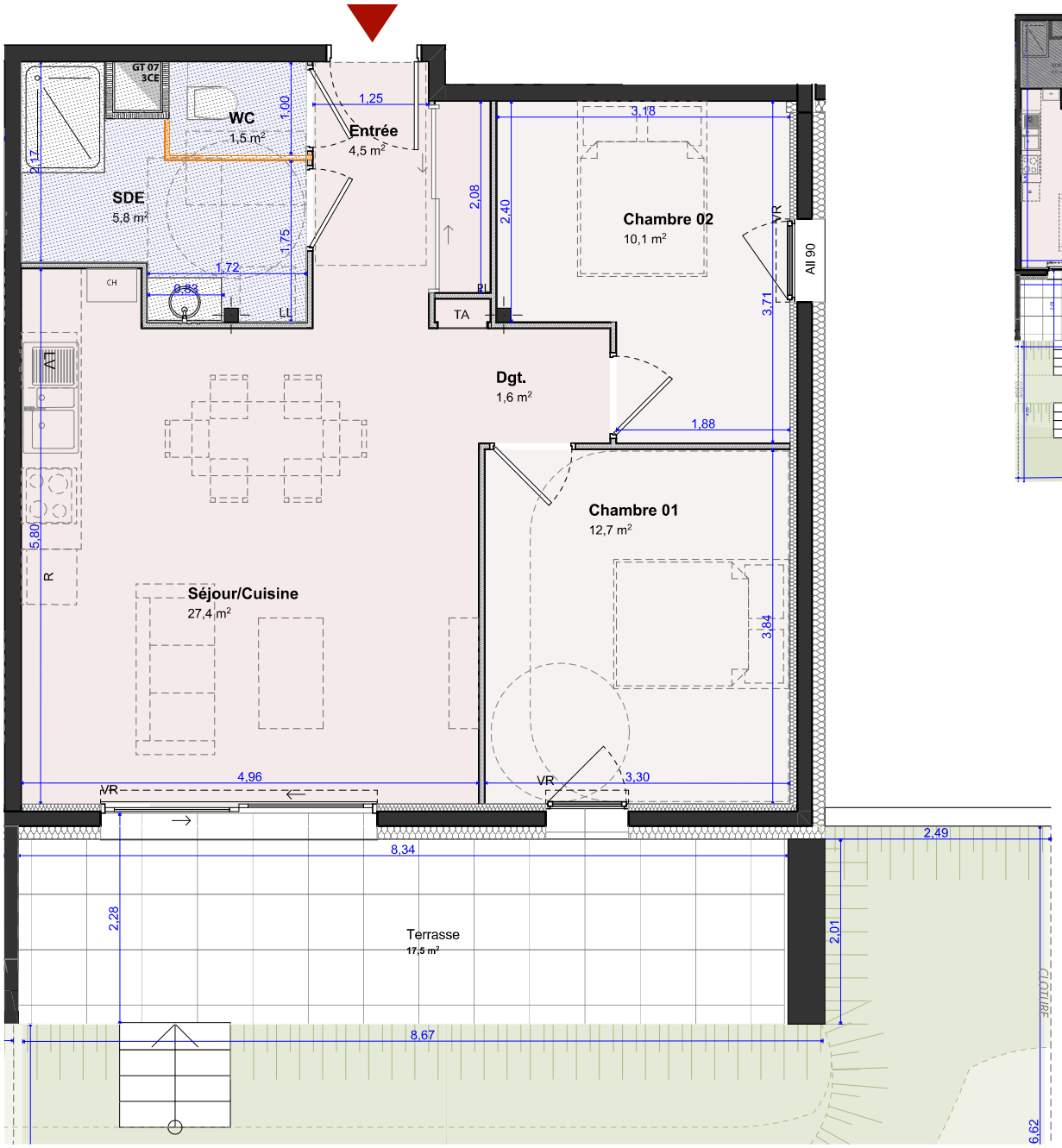

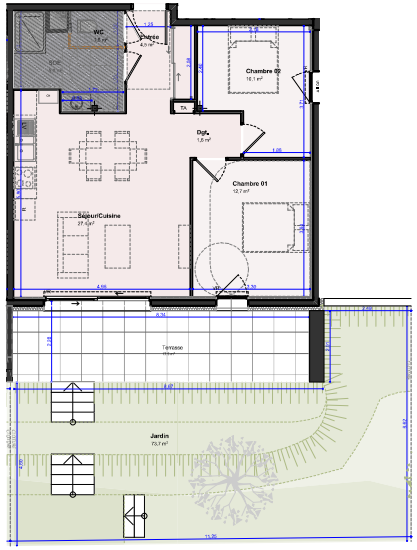

"L'ASTREE"

à PONTCHARRA (38)

PLAN DE VENTE
Rez-de-chaussée
Appt n°A-001 - Type T3

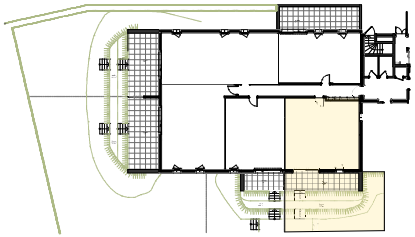

Désignation	Surfaces (m²)
Chambre 01	12,7
Chambre 02	10,1
Dgt.	1,6
Entrée	4,5
SDE	5,8
Séjour/Cuisine	27,4
WC	1,5
	63,6 m²

A-001 Surfaces Extérieures	
Terrasse	17,5
Jardin	73,7

N

0 1 2 5

-Les surfaces et les cotes peuvent varier de plus ou moins 5%. Des modifications peuvent éventuellement être apportées à ce plan en fonction des nécessités techniques ou architecturales de réalisation, tant pour les dimensions que pour les équipements.
-Les retombées en plafond (poutres, caissons, soffites, faux-plafonds) ne sont pas représentées.
-Les canalisations et radiateurs sont donnés à titre indicatif, mais ne sont pas contractuels. Des modifications peuvent y être apportées.

Maître d'ouvrage :
ARMANET & ASSOCIÉ
PROMOTEUR CONSTRUCTEUR
SCCV L'ASTREE
351 avenue des massettes
73190 CHALLES LES EAUX
www.armanet-promotion.fr

Maître d'œuvre :
ATEAM ARCHITECTES
Nicolas DEBROSSE
Loïc REYNIER
Johann SEVESSAND
123 rue Marcel Reynaud 38920 CROLLES
A-TEAM ARCHITECTES
DEBROSSE REYNIER SEVESSAND
123, rue Marcel Reynaud
38920 CROLLES - Tél : 04 76 08 47 70
secretariat@a-team-archi.fr
website : www.a-team-archi.fr
SARL d'architecture capi 100.000€
SAAP : 1312028 - RCS 523 021 424
CA: 5.3905 - TVA FR425 230 216 54

PLAN DE VENTE	N° de projet : 2023_08_31	Echelle : 1/50	A-001
N° planche : A -	Date : 01/12/2023	Indice : A	