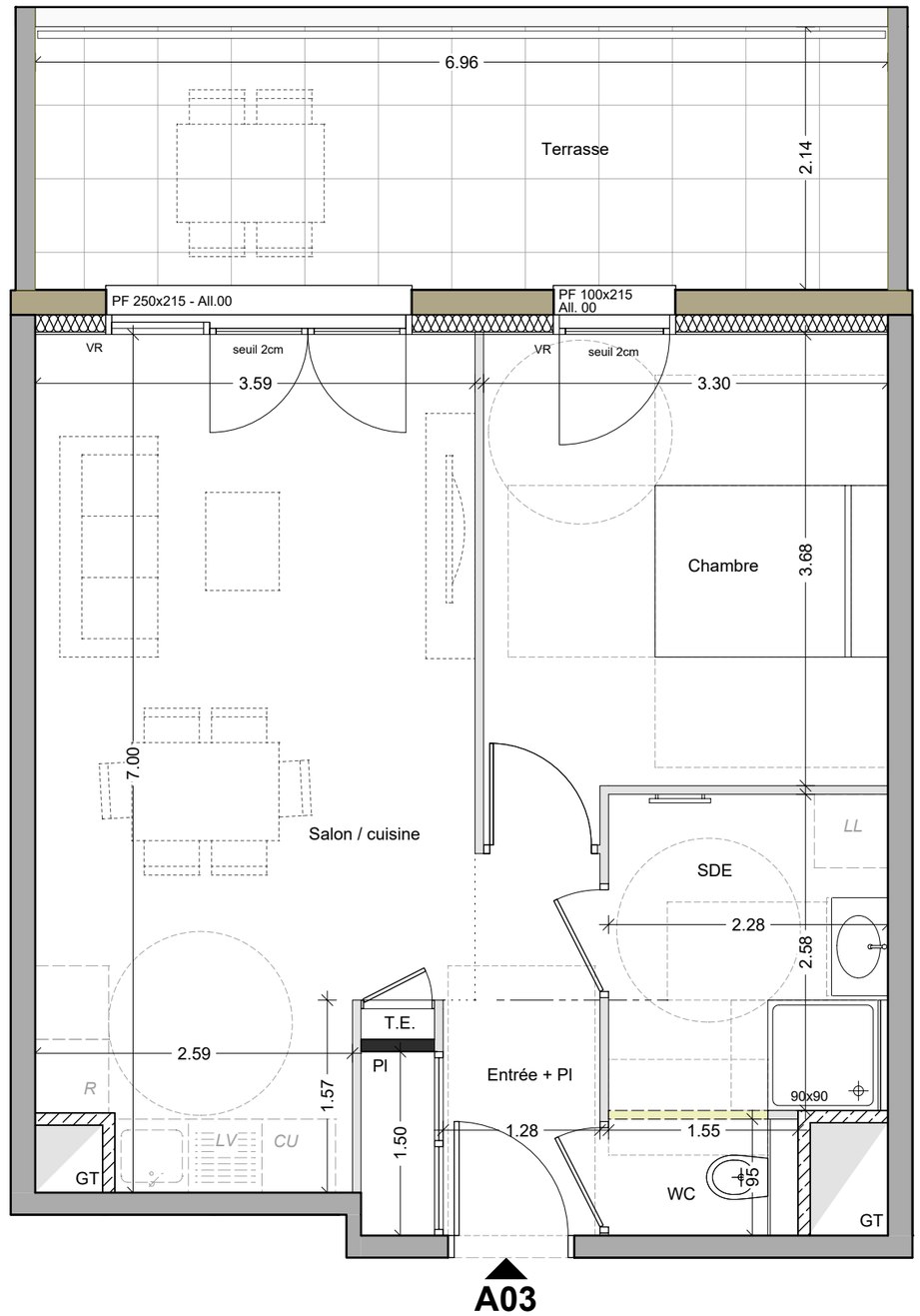

A03

N

O E

S

LÉGENDE

	Cloison fusible
	Sèche-serviette
PF	Porte fenêtre
F	Fenêtre
F-OB	Fenêtre oscillo battant
ALL	Allège
LL	Lave-linge
LV	Lave-vaisselle
R	Réfrigérateur
CU	Plaque cuisson
VR	Volet roulant
GT	Gaine technique
T.E.	Tableau électrique
	Gabarits accessibilité PMR

0 0,5 1 1,5 2 2,5m

éch 1/50



ALVÉA

EVIAN-LES-BAINS

Impasse du Tir Aux Pigeons 74500 Evian-les-Bains

SCCV LINAE, représentée par Imaprim

BÂTIMENT	ÉTAGE	TYPE	LOGEMENT
A	RDC	T2	A03

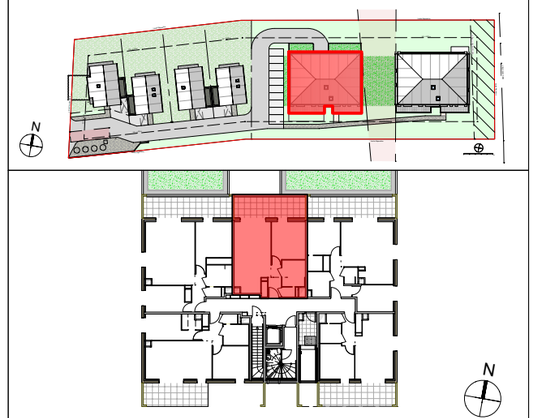

PIÈCES	SURFACE en m²
Entrée + PI	4,58
Salon / cuisine	23,13
Chambre	12,61
SDE	5,81
WC	1,24
TOTAL SURFACE HABITABLE	**47,37 m²**

EXTÉRIEUR	
Terrasse	14,89

15 septembre 2025

Atelier Pluriel — Jérôme Brosse
Architecture Urbanisme

Des modifications sont susceptibles d'être apportées à ce plan en fonction des études techniques et des nécessités techniques de la réalisation de ce programme. Les indications portées sur ce plan, cotes, surfaces, pentes de terrain, ainsi que la position des éléments techniques sont indicatives. Les retombées, poutres, faux-plafonds, radiateurs ne sont pas systématiquement représentés. Les indications des équipements non fournis et plantations ne sont pas contractuelles. Le total de la surface habitable peut être arrondi à la décimale. Les surfaces des rangements sont comprises dans les surfaces des pièces correspondantes.