"L'ASTREE"

à PONTCHARRA (38)

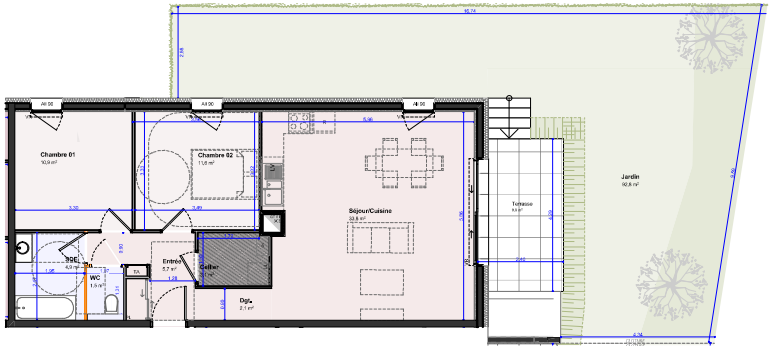

PLAN DE VENTE
Rez-de-chaussée
Appt n°B-001 - Type T3

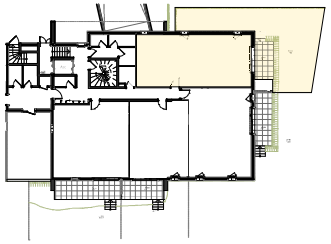

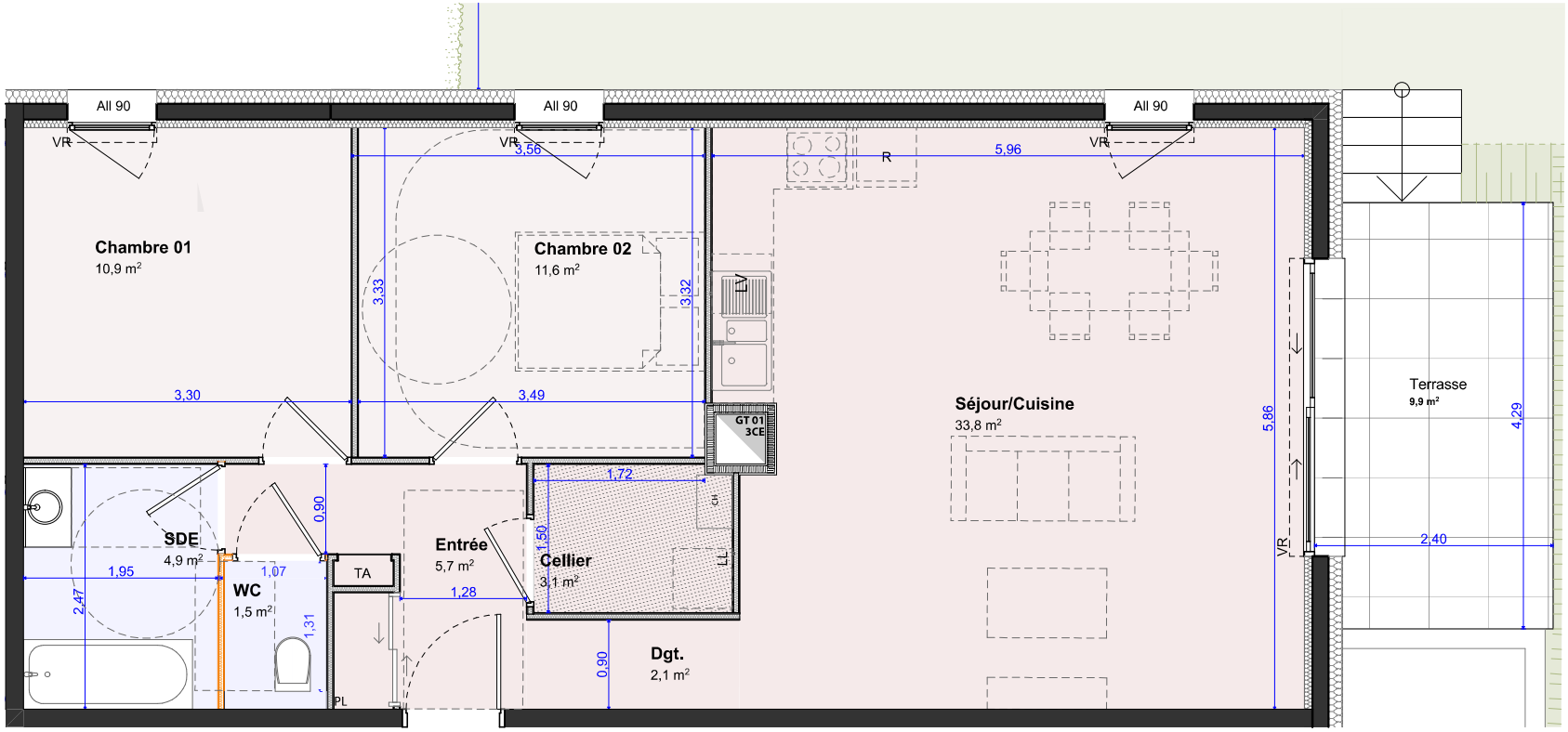

N

0 1 2 5

Désignation	Surfaces (m²)
Cellier	3,1
Chambre 01	10,9
Chambre 02	11,6
Dgt.	2,1
Entrée	5,7
SDE	4,9
Séjour/Cuisine	33,8
WC	1,5
	73,6 m²

B-001 Surfaces Extérieures	
Terrasse	9,9
Jardin	92,8

-Les surfaces et les cotes peuvent varier de plus ou moins 5%. Des modifications peuvent éventuellement être apportées à ce plan en fonction des nécessités techniques ou architecturales de réalisation, tant pour les dimensions que pour les équipements.
-Les retombées en plafond (poutres, caissons, soffites, faux-plafonds) ne sont pas représentées.
-Les canalisations et radiateurs sont donnés à titre indicatif, mais ne sont pas contractuels. Des modifications peuvent y être apportées.

Maître d'ouvrage :
ARMANET & ASSOCIÉ
SCCV L'ASTREE
351 avenue des massettes
73190 CHALLES LES EAUX
www.armanet-promotion.fr

Maître d'œuvre :
ATEAM ARCHITECTES
Nicolas DEBROSSE
Loïc REYNIER
Johann SEVESSAND
123 rue Marcel Reynaud 38920 CROLLES
A-TEAM ARCHITECTES

PLAN DE VENTE	N° de projet : 2023_08_31	Echelle : 1/50	B-001
N° planche : B -	Date : 01/12/2023	Indice : A	