Les Jardins de Mont-Joigny



BATIMENT B	n° B101	T3

	Surfaces Habitables (m²)
Entrée	4.27 m²
Séjour + PL	25.79 m²
Chambre 1	13.32 m²
Chambre 2	14.09 m²
Salle de bain	5.63 m²
WC	2.08 m²
Dégagement	3.88 m²
TOTAL	69.06 m²

Terrasse (m²)	
Balcon (m²)	10.13 m²
Jardin (m²)	

Garage	Oui	☒	Non	☐
Place de stationnement	Oui	☐	Non	☒
Cave	Oui	☐	Non	☒

CHAMBRE & VIBERT
ARCHITECTES ASSOCIÉS

LOT 2 : Bâtiment B

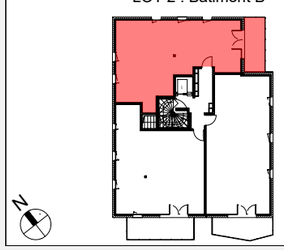

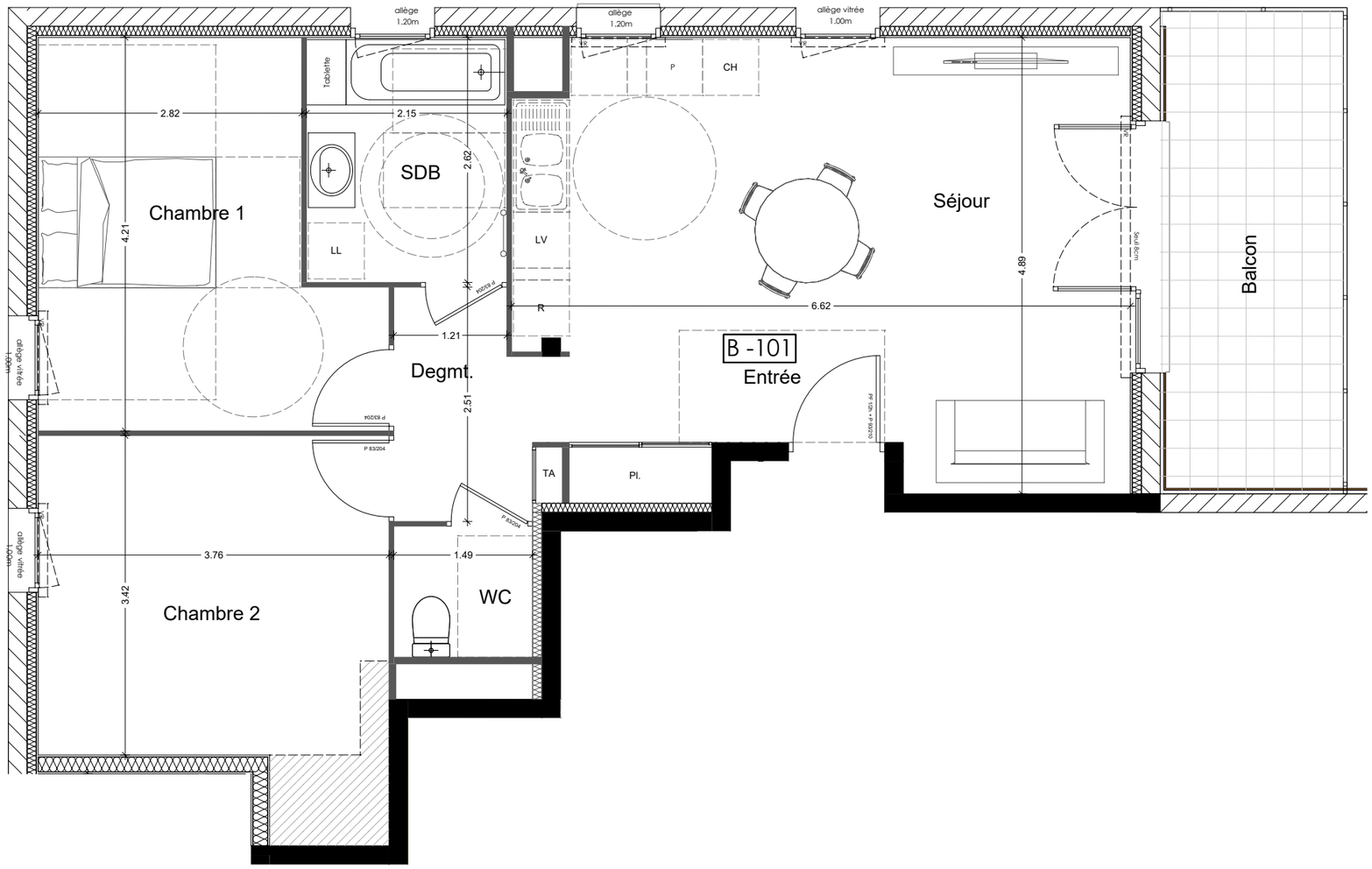

Légende :

- Dalette sur plot
- Faux-plafond
- Gravier
- Jardin
- Talus

DOCUMENT NON CONTARCTUEL : plans, surfaces et pentes susceptibles de subir des modifications de détails dues aux impératifs de construction et de mise au point des plans d'exécution. Le mobilier figure à titre d'exemple d'implantation.

Juillet 2024