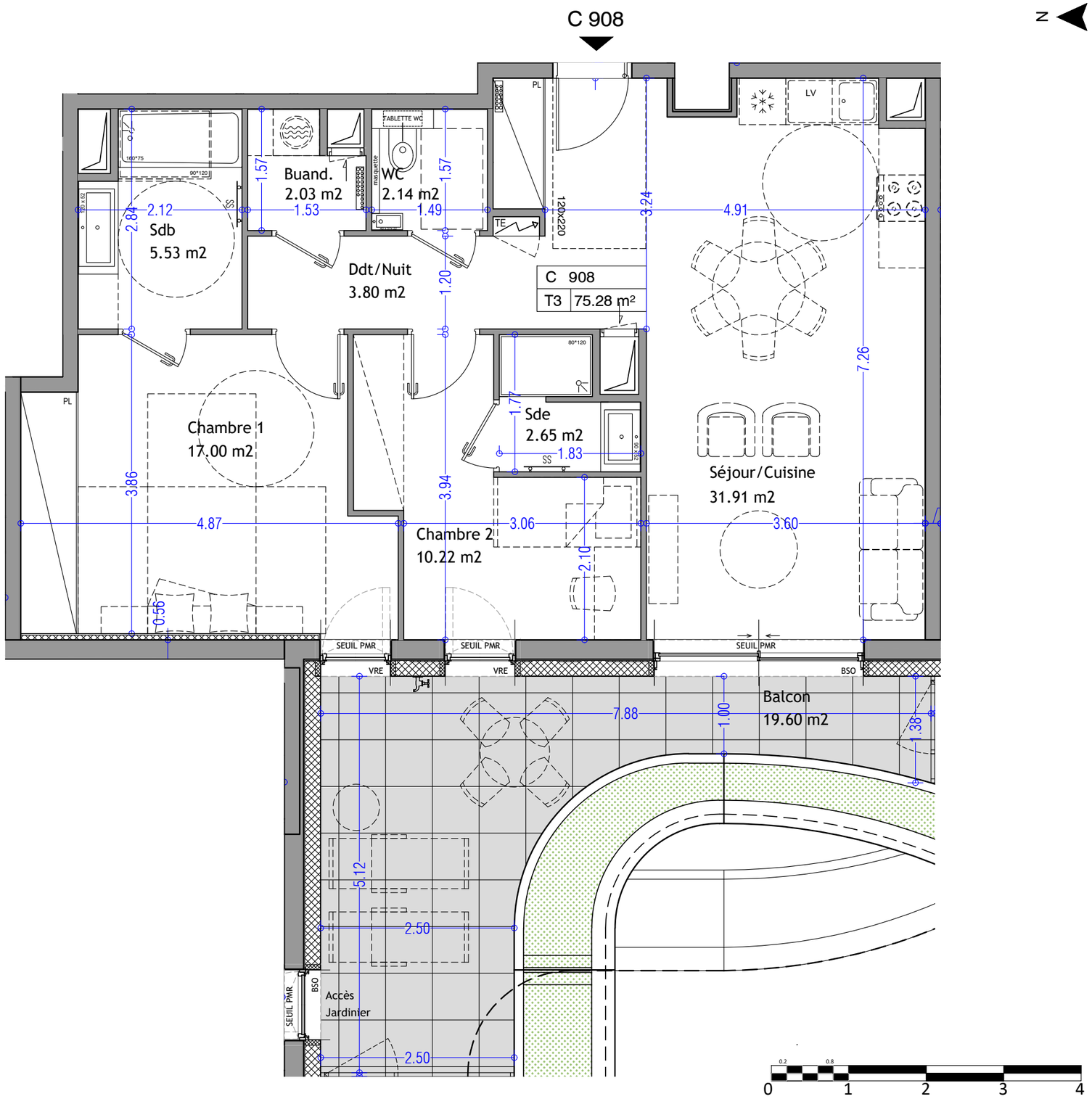

LES NOUVEAUX
THERMES NATIONAUX
BATIMENT C
AIX-LES-BAINS

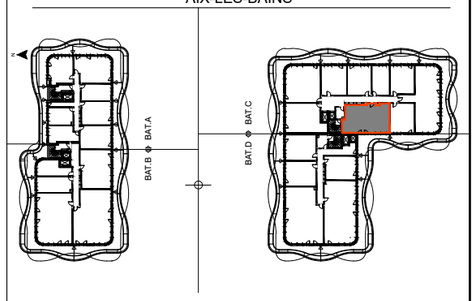

3 PIECES - ETAGE 09 - BATIMENT C

TABLEAU DES SURFACES HABITABLES - m²	
Séjour/Cuisine	31.91m²
Dgt/Nuit	3.80m²
Chambre 1	17.00m²
Chambre 2	10.22m²
Sdb	5.53m²
Sde	2.65m²
WC	2.14m²
Buanderie	2.03m²
Surface totale	75.28m²
Balcon	19.60m²

APPARTEMENT - C 908

LEGENDE

Degt - Dégagement
Equipement en option
LV - Lave-Vaisselle
Pl - Placard
SS - Sèche-Serviette
S.d.b - Salle de Bain
S.d.E - Salle d'Eau
Soffite - Faux-Plafond
TE - Tableau Electrique
BSO - Brise Soleil Orientable
VRE - Volet Roulant Electrique
Nourrice
Trappe
Jardinière

Des modifications sont succeptibles d'être apportées à ce plan en fonction des contraintes techniques ou réglementaires de la construction, tant en ce qui concerne les dimensions libres, que les équipements. Les retombées, faux-plafonds, soffites, gaines techniques ainsi que l'emplacement des équipements sont présentés à titre indicatif.

DATE DE DIFFUSION : 29/10/2025

PLAN DE VENTE : DEFINITIF

Ind. C