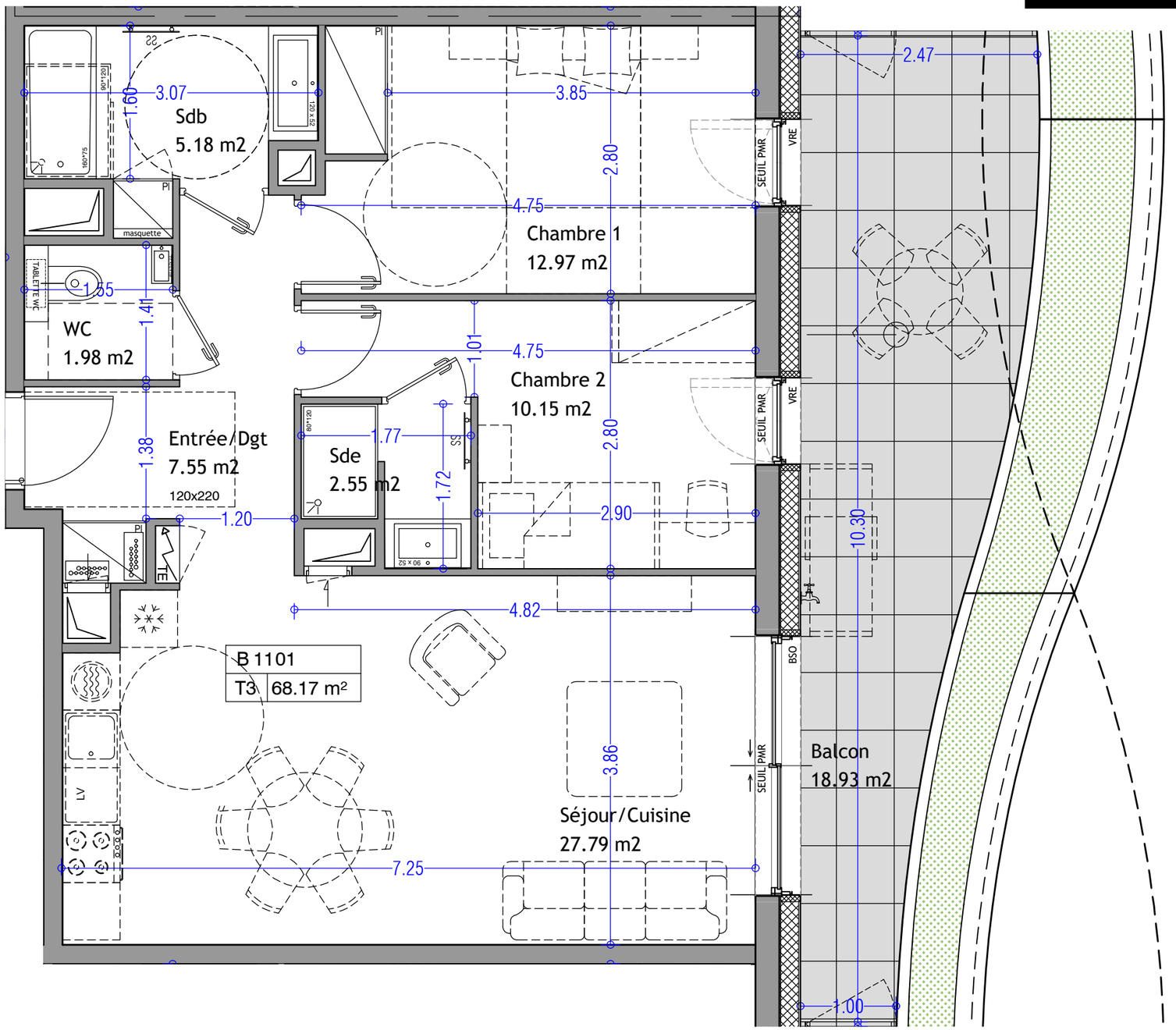

0 1 2 3 4

LES NOUVEAUX
THERMES NATIONAUX
BATIMENT B
AIX-LES-BAINS

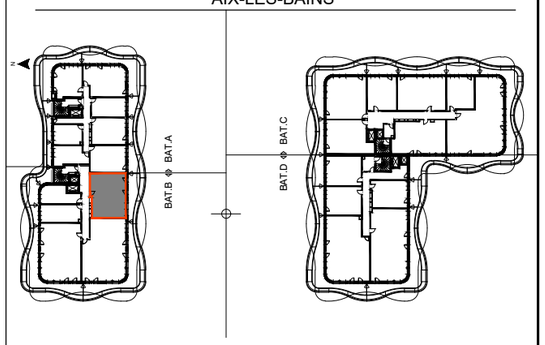

3 PIECES - ETAGE 11 - BATIMENT B

TABLEAU DES SURFACES HABITABLES - m²

Entrée/Dgt	7.55m²
Séjour/Cuisine	27.79m²
Chambre 1	12.97m²
Chambre 2	10.15m²
Sdb	5.18m²
WC	1.98m²
Sde	2.55m²
Surface totale	68.17m²
Balcon	18.93m²

APPARTEMENT - B 1101

LEGENDE

Degt - Dégagement
Equipement en option
LV - Lave-Vaisselle
PI - Placard
SS - Sèche-Serviette
S.d.b - Salle de Bain
S.d.E - Salle d'Eau
Soffite - Faux-Plafond
TE - Tableau Electrique
BSO - Brise Soleil Orientable
VRE - Volet Roulant Electrique
Nourrice
Trappe
Jardinière

Des modifications sont succeptibles d'être apportées à ce plan en fonction des contraintes techniques ou réglementaires de la construction, tant en ce qui concerne les dimensions libres, que les équipements. Les retombées, faux-plafonds, soffites, gaines techniques ainsi que l'emplacement des équipements sont présentés à titre indicatif.

DATE DE DIFFUSION : 29/10/2025

PLAN DE VENTE : DEFINITIF

Ind. C