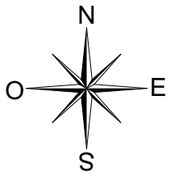

home line
Immobilier neuf & ancien

Les 3 Moulins

9 rue des Vieux Moulins
74160 SAINT-JULIEN-EN-GENEVOIS

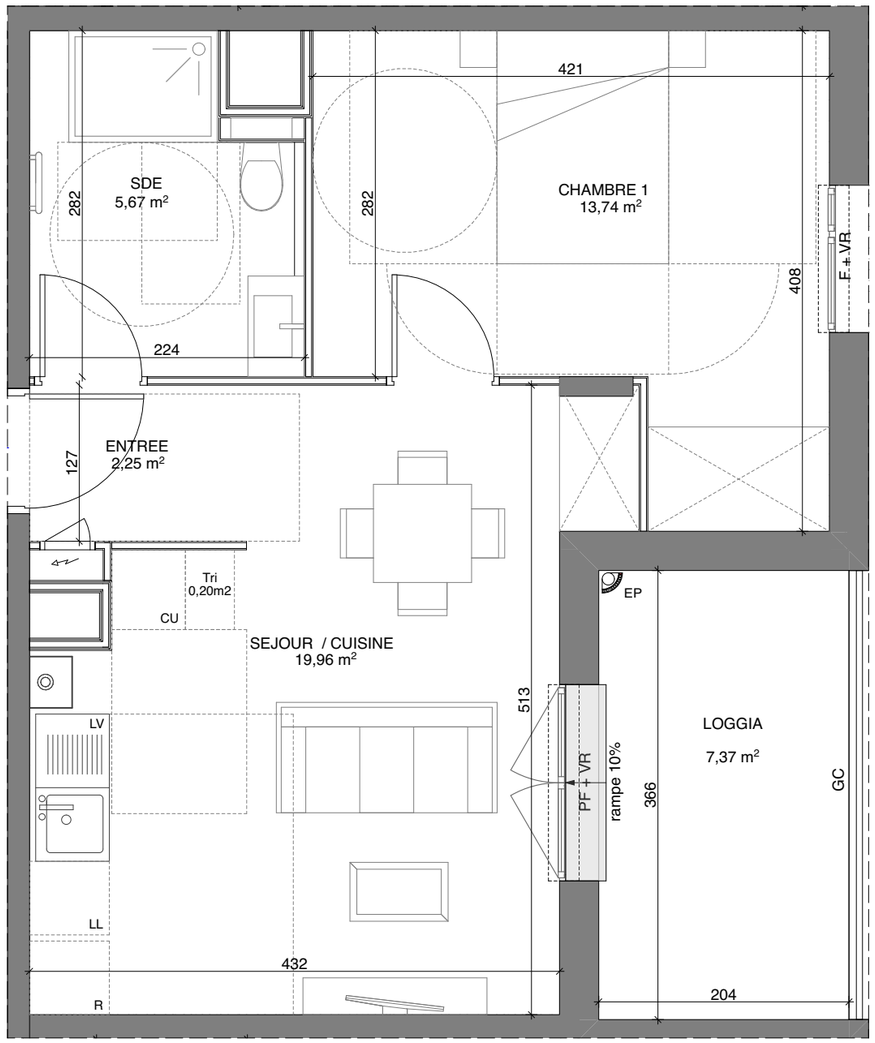

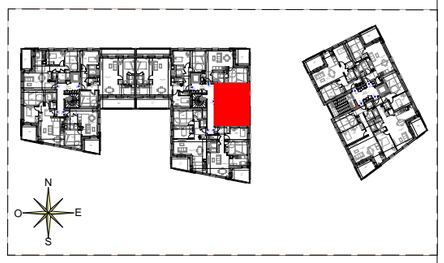

BÂTIMENT B

Appartement de 2 pièces
n° B12 au 1er ETAGE
Logement accession libre

Entrée	2,25
SDE	5,67
Chambre	13,74
Séjour / Cuisine	19,96
SURFACE TOTALE HABITABLE	41,62
Loggia	7,37
SURFACE TOTALE EXTÉRIEURS	7,37
SURFACE TOTALE PRIVATIVE	48,99

LEGENDE

EMPLACEMENTS ELEMENTS DE CUISINE :

VR VOLET ROULANT

GC GARDE-CORPS

ESPACE TECHNIQUE ELECTRIQUE DU LGT

SECHE-SERVIETTES

FAUX-PLAFOND OU SOFFITE

Hauteur sous plafond des pièces principales sauf mention particulière : 2,50m

BAMAA ARCHITECTES

BAMAA Architectes
32 rue Bancel
69007 LYON
contact@bamaa.fr

Des modifications sont susceptibles d'être apportées à ce plan en fonction des nécessités techniques ou réglementaires de la réalisation, tant en ce qui concerne les dimensions libres que l'équipement. Les indications de ce plan sont essentielles mais prévisionnelles. Les surfaces indiquées sont approximatives au sens de l'article L261-15 et R261-31 du CCh dans la limite d'un seuil de 5%. Les retombées, soffites, faux-plafonds, canalisations, radiateurs, ainsi que l'emplacement des équipements sont figurés à titre indicatif. Les plantations éventuelles ne sont pas contractuelles. L'équipement électroménager et mobilier hors marché sont représentés en pointillés à titre indicatif. Les aménagements des terrasses et des loggias sont représentés à titre indicatif, ils ne sont pas fournis avec le logement. Finitions des terrasses et des loggias : se reporter aux notices descriptives. Hauteur sous-plafond des pièces sans mentions particulières 2,50m. Le mobilier est dessiné à titre indicatif et n'est pas fourni.

Echelle	0 0,5 1m	Date 11/10/2024	Indice : 0