

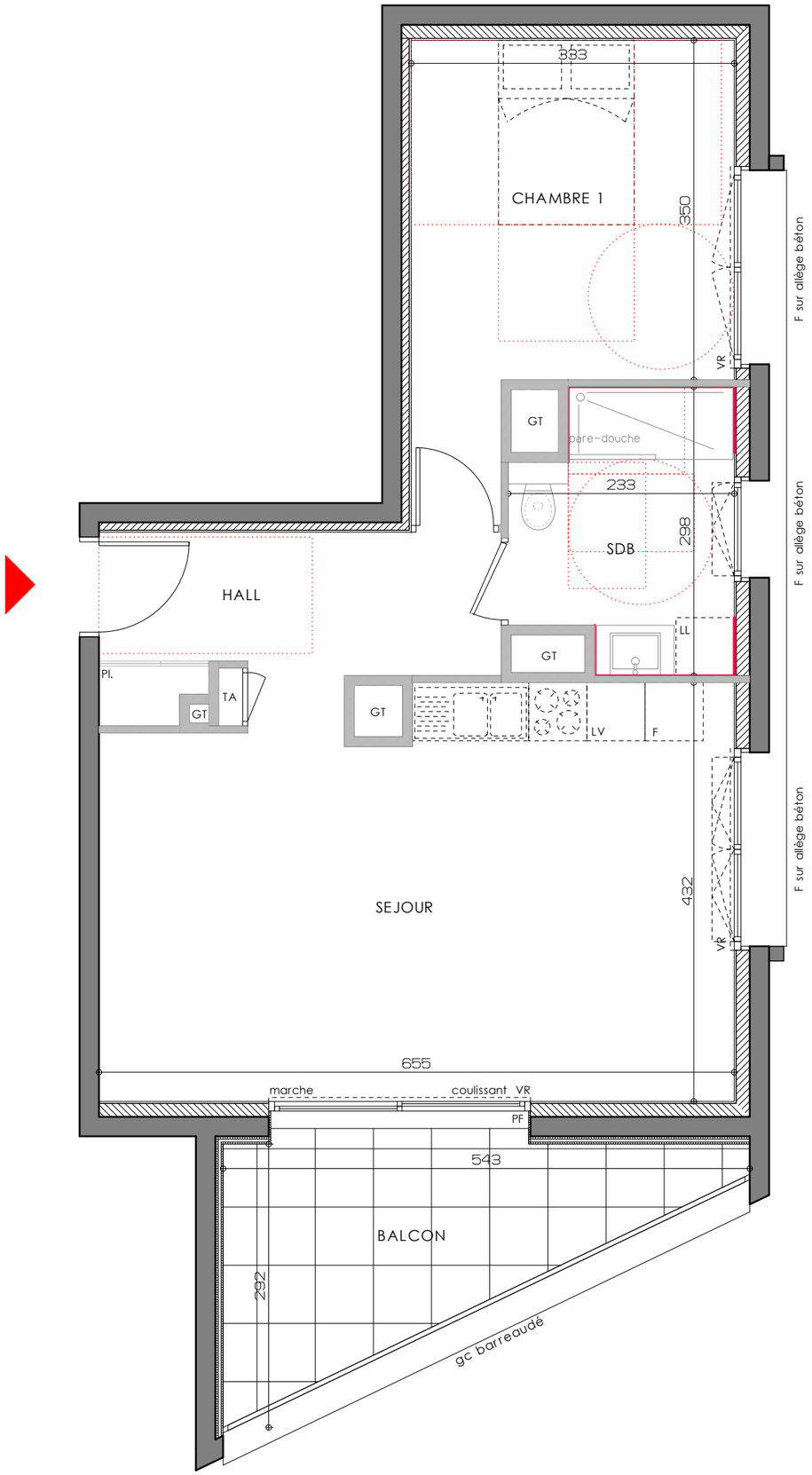

PF : Porte Fenêtre
PL : Placard
LL : Lave Linge
LV : Lave Vaisselle
F : Frigo
CH : Chaudière
TA : Tableau d'Abonné (Coffret Electrique)
GT : Gaine Technique
GC : Garde Corps
Le terme "Seuil" est utilisé pour une hauteur comprise entre 0 et 4cm
Le terme "Marche", pour un balcon, est utilisé pour une hauteur entre 4 et 15cm
Le terme "Marche", pour une terrasse, est utilisé pour une hauteur entre 4 et 20cm
Faux-Plafond
Faïence

Le mobilier et l'électroménager ne sont pas fournis.
La SCI se réserve la possibilité d'apporter des modifications de dimensions et d'équipements en fonction des contraintes techniques de construction.
Les retombées, poutres, soffites, regards etc. prévus pour des raisons techniques de passage de réseaux et canalisations ne sont pas représentés sur le plan de vente et figurent aux documents techniques.
L'aménagement des espaces verts est donné à titre indicatif, la SCI se réserve la possibilité d'apporter des modifications en fonction des contraintes techniques issues de l'étude de l'ingénieur VRD
(escaliers, rampe, enrochement, murs de soutien de terre, nivellement de terrain, talus, différences de niveaux, réseaux, regards, collecteurs.....)

0 1 2 3 4 5

VERTUOSE
VOIRON

COMMERCIALISÉ PAR
home line
Immobilier neuf & ancien

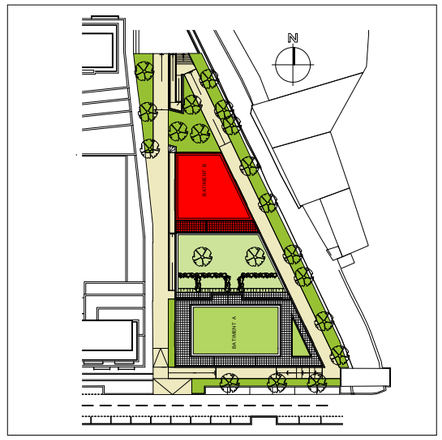

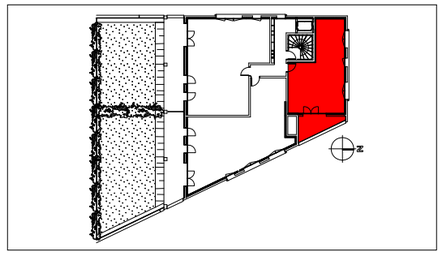

N°	Type	Niveau	Batiment
B2-28	T2	R+2	B

Tableau des surfaces habitables		
Surface Habitable	Séjour/cuisine	27.10m²
	Chambre 01	13.05m²
	Hall	6.55m²
	Salle de bain	5.95m²
	Total	52.65m²
Surface Annexe	Terrasse	8.75m²

Indice n°2	le 9 Février 2026	atelier A architectes