

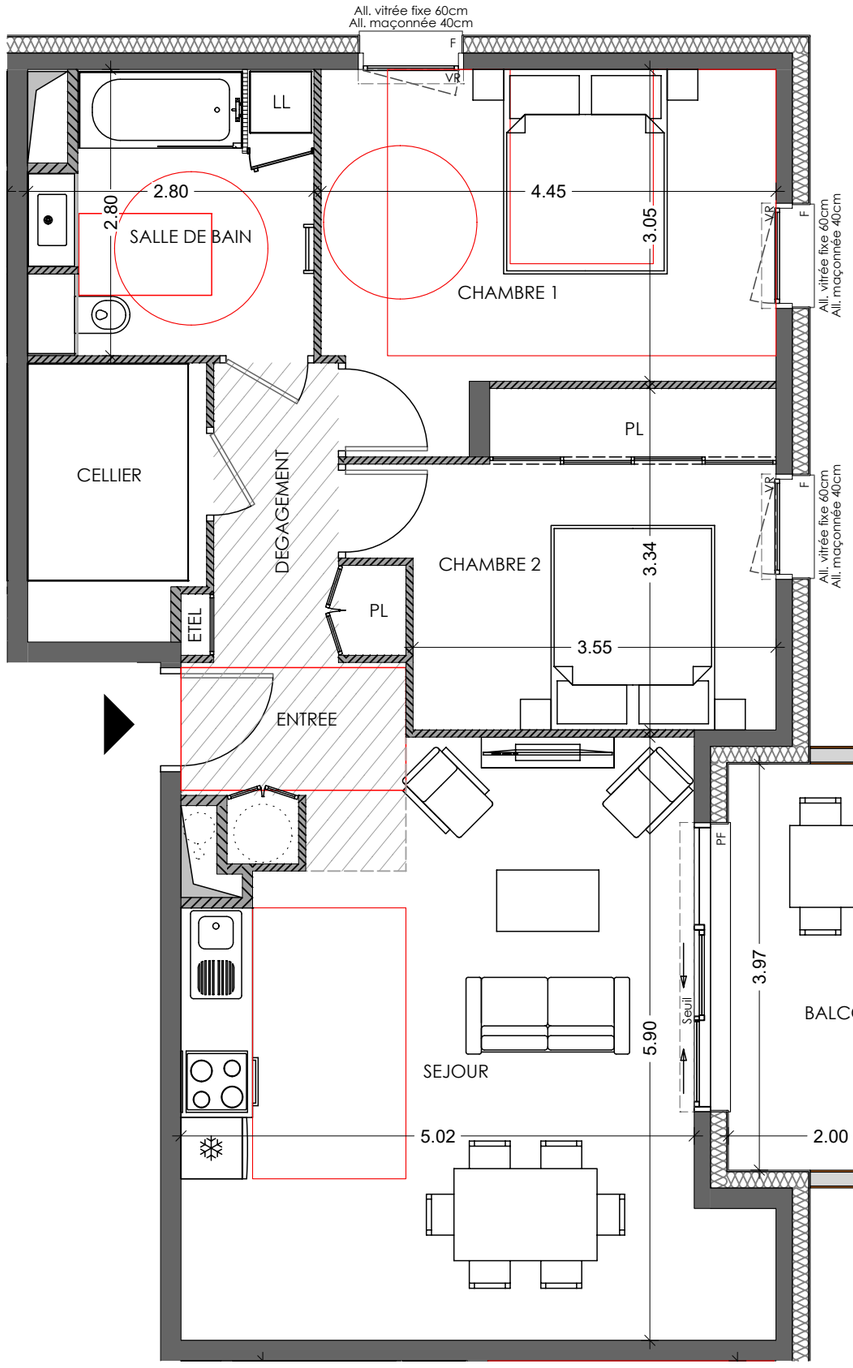

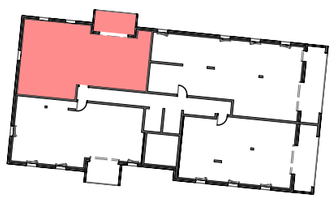

PLAN D'ÉTAGE

Echelle : 0 0,5 1 m 2 m

home line
Immobilier neuf & ancien

SIGNAL 1784

chemin de la Maison Forestière
DINGY-SAINT-CLAIR



BATIMENT	B
APPARTEMENT N°	B202
TYPE	T3
ETAGE	R+2

Entrée	3.33 m²
Séjour / Cuisine	28.24 m²
Chambre 1	14.41 m²
Chambre 2	11.91 m²
Salle de Bains	7.27 m²
Cellier	4.59 m²
Dégagement	4.16 m²

TOTAL HABITABLE	73.91 m²

Balcon	7.94 m²



PLAN DE MASSE

Nota : des modifications sont susceptibles d'être apportées à ce plan en fonction de nécessités techniques de la réalisation, tant en ce qui concerne les dimensions libres que l'équipement.
Les hauteurs de seuil donnant accès aux terrasses et balcons pourront varier à l'exécution.
Les canalisations, descentes EP, les retombées, faux plafonds, trappes de visite sur les gaines techniques, radiateurs ne sont pas figurés sur les plans.
Les soffites ou caissons techniques ne sont pas tous représentés. Les surfaces indquées sont approximatives.
Les pentes ne sont pas représentées et seront adaptées en fonction du terrain naturel.

PLAN DE PRE-COMMERCIALISATION
26 FEVRIER 2026

CHAMBRE & VIBERT
ARCHITECTES ASSOCIÉS