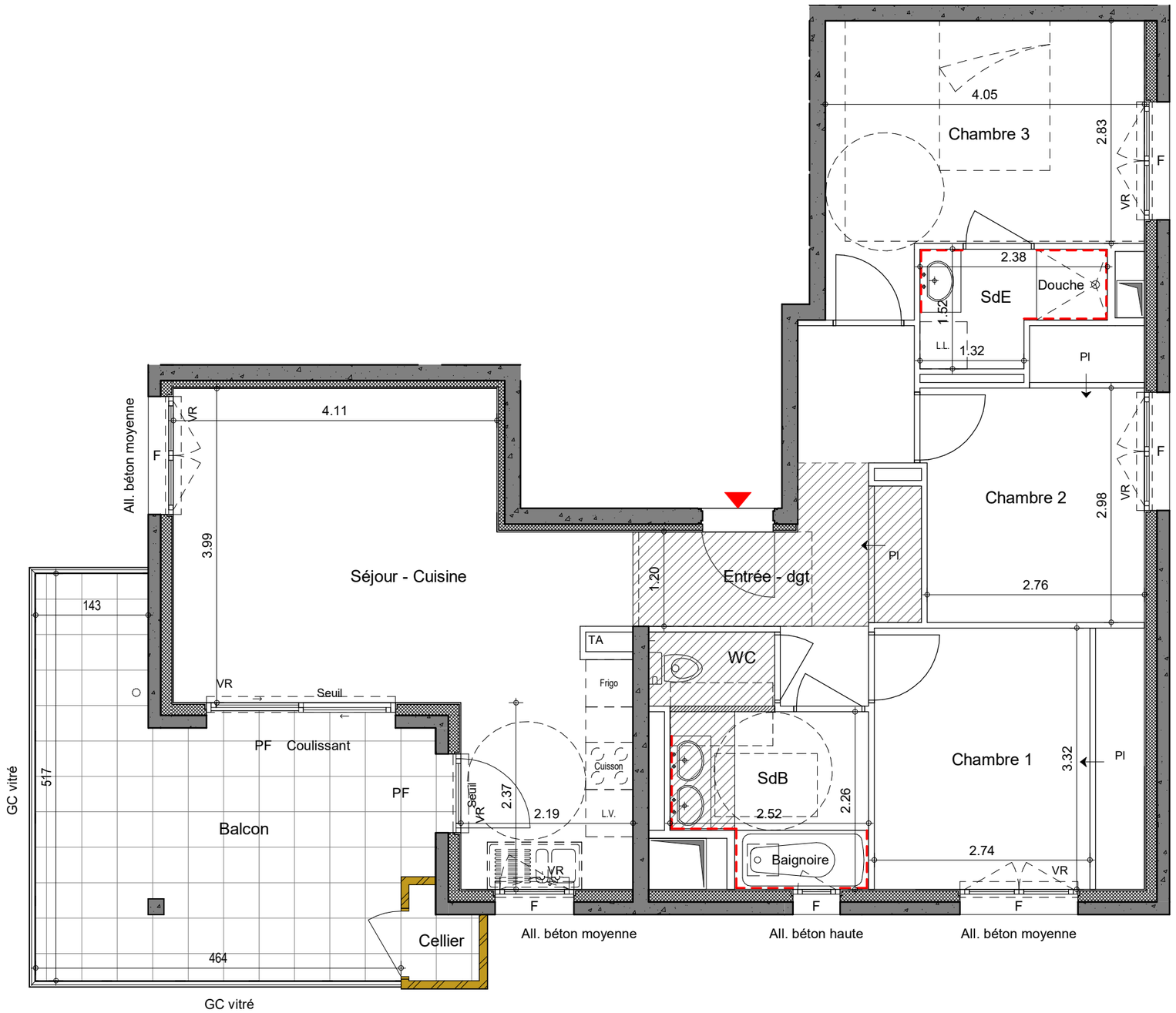

LEGENDE :

PF : Porte-fenêtre
F : Fenêtre
VR : Volet roulant
L.V. : Lave-vaisselle
L.L. : Lave-linge
Pl : Placard
TA : Tableau abonné (coffret électrique)
GC : Garde-corps

Cloison démontable

Faux-plafond

Gaine technique

Faïence

Hauteurs Allèges:
All. basse : Entre 0 et 50 cm ht.
All. moyenne : Entre 50 et 150 cm ht.
All. haute : Entre 150 et 190 cm ht.
Le terme "Seuil" est utilisé pour une hauteur comprise entre 0 et 4cm
Le terme "Marche" est utilisé pour une hauteur comprise entre 4 et 20cm

0 1 2 3 4 5

Le mobilier et l'électroménager ne sont pas fournis.
La SCI se réserve la possibilité d'apporter des modifications de dimensions et d'équipements en fonction des contraintes techniques de construction.
Les retombées, poutres, soffites, regards, édicules etc...prévus pour des raisons techniques de passage de réseaux et canalisation ne sont pas représentés sur le plan de vente et figurent aux documents techniques.
L'aménagement des espaces verts est donné à titre indicatif, la SCI se réserve la possibilité d'apporter des modifications en fonction des contraintes techniques issues de l'étude de l'ingénieur VRD (escaliers, rampe, enrochement, murs de soutient de terre, nivellement de terrain, talus, différences de niveaux, réseaux, regards, collecteurs.....)
Les pentes des jardins seront adaptées aux contraintes techniques du site.

Une réalisation

Gilles TRIGNAT RESIDENCES

le quatuor

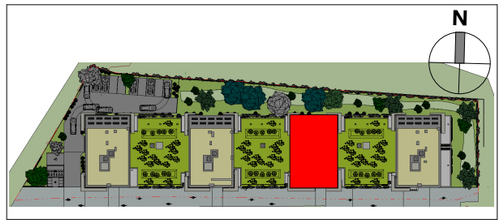

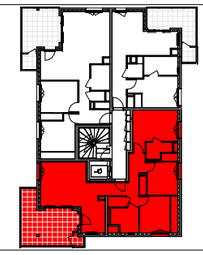

N°	Type	Etage	Bâtiment
03.05.51	T4	R+5	3

Entrée - dgt	8.18 m²
Séjour - Cuisine	26.12 m²
Chambre 1	11.38 m²
Chambre 2	9.45 m²
Chambre 3	12.56 m²
SdB	5.07 m²
SdE	2.96 m²
WC	1.50 m²
Total	77.22 m²

Balcon	18.46 m²
Cellier	0.88 m²

ak-tis architecture urbanisme paysage

PLAN DE VENTE

Mai 2024