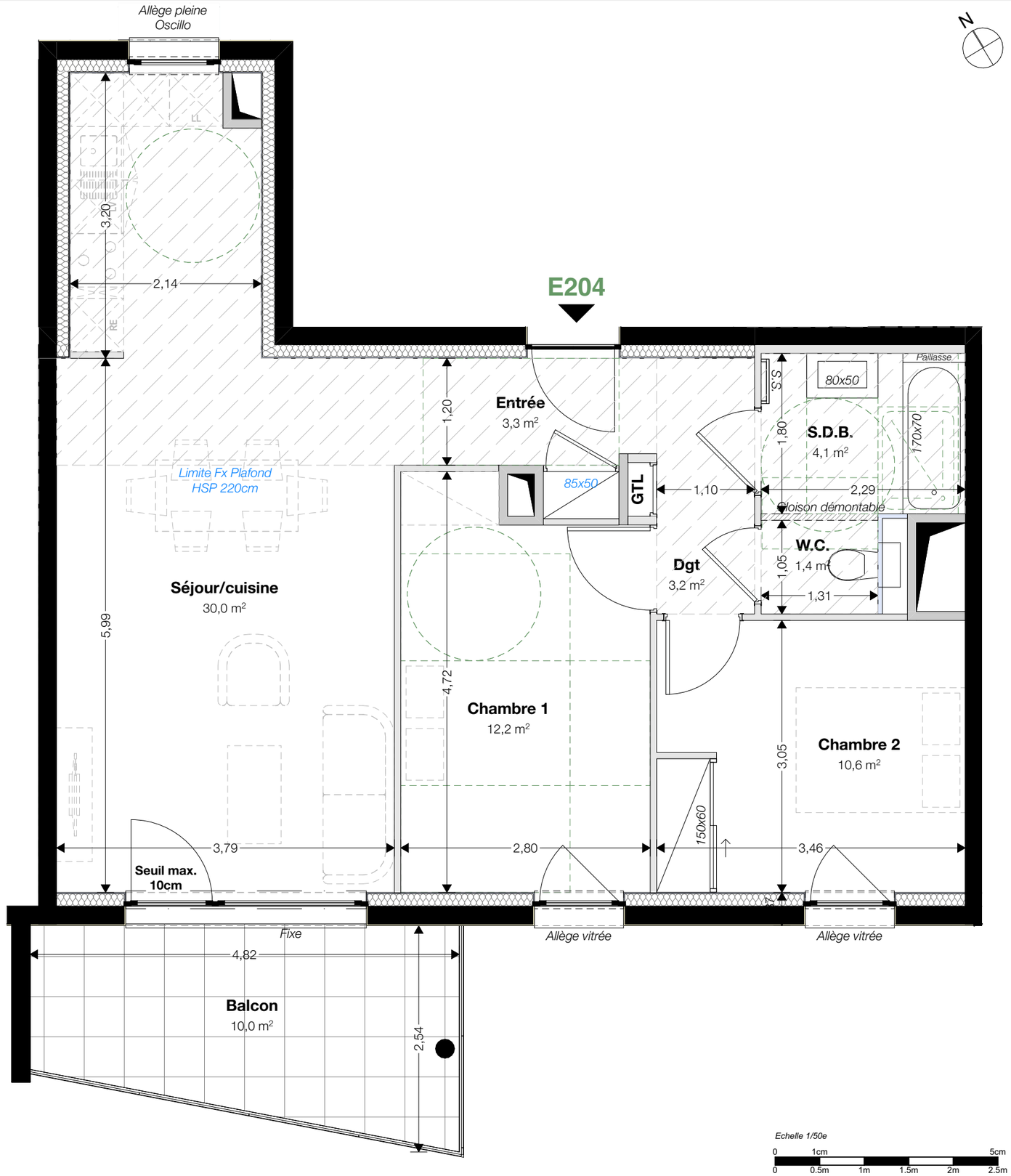

LEGENDE

- Représentation équipements fournis et posés
- Représentation équipements hors marchés
- Placard
- S.S. — Sèche-serviette
- Lave Linge
- Lave vaisselle
- Réfrigérateur
- Faux-plafond
- GTL — Tableau électrique

DOCUMENT ETABLI AVANT LA FIN DES ETUDES TECHNIQUES
Les plans ont été établis dans le respect des normes techniques d'accessibilité handicapées. Les côtes et surfaces sont mentionnées à titre indicatif et sont susceptibles de variation dans les tolérances du contrat de réservation. Les gaines et les soffites sont mentionnés à titre indicatif et peuvent varier en fonction d'impératifs techniques ou administratifs. La représentation des éléments de cuisines ou salle de bains n'a qu'une valeur illustrative. La représentation graphique des haies, des arbres, et des terrasses est purement symbolique et n'a pas de caractère contractuel. Les retombées, soffites, faux-plafonds, trappes de visite ainsi que l'emplacement des descentes d'eau pluviales, des équipements sanitaires, ne sont pas tous figurés ou le sont à titre indicatif. Seuls les éléments définis dans la notice descriptive de vente sont contractuels.

RÉSIDENCE
AZURIA
LA MOTTE SERVOLEX

villes & villages créations

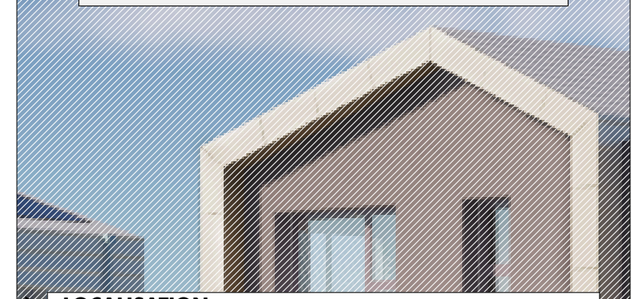

LOCALISATION

Appartement :	**E204**	**(A)**
Bâtiment :	**E**	
Etage :	**R+2**	
Type :	**T3**	

PLAN DE VENTE

Date de mise à jour: **11/02/2026**



TABLEAU DE SURFACES

Surfaces habitables :

E204

Séjour/cuisine	*30,0*
Chambre 1	*12,2*
Chambre 2	*10,6*
S.D.B.	*4,1*
Entrée	*3,3*
Dgt	*3,2*
W.C.	*1,4*
Total :	**64,8 m²**

Extérieurs et annexes :

E204

Balcon	*10,0*
Total :	**10,0 m²**